

Správa lesů města Tábora s. r. o.

VÝROČNÍ ZPRÁVA

Rok 2020



OBSAH

ÚVOD – ZÁKLADNÍ ÚDAJE O SPOLEČNOSTI	3
ORGANIZAČNÍ STRUKTURA	4
HLAVNÍ UKAZATELE LESNÍ VÝROBY	6
KOMENTÁŘ K PLNĚNÍ PLÁNU	7
KOMENTÁŘ K HOSPODAŘENÍ DLE JEDNOTLIVÝCH ČINNOSTÍ	8
ROZBOR POHLEDÁVEK A ZÁVAZKŮ	10
PLNĚNÍ FINANČNÍHO PLÁNU – VÝNOSY, NÁKLADY	11
ROZVAHA	17
VÝKAZ ZISKU A ZTRÁTY	20
SESTAVA CASH FLOW	22
PŘÍLOHA ÚČETNÍ ZÁVĚRKY SESTAVENÉ K 31.12.2019	24
NÁVRH NA ROZDĚLENÍ ZISKU	29
ZPRÁVA O KONTROLNÍ ČINNOSTI DOZORČÍ RADY SLMT s.r.o.	30
STANOVISKO DR K VÝROČNÍ ZPRÁVĚ	32
ZPRÁVA O VZTAZÍCH MEZI PROPOJENÝMI OSOBAMI	33
REKAPITULACE	34
POUŽITÉ ZNAKY	36

Úvod - Základní údaje o společnosti

Název: Správa lesů města Tábora s.r.o.
Sídlo: U Čáпова dvora 2712, Měšice, 390 02 Tábor
IČO: 625 02 646
DIČ: CZ62502646
Datum vzniku účetní jednotky: 1. 1. 1995
Právní forma: společnost s ručením omezeným
Předmět podnikání: Zemědělská a lesní výroba a) až h) Výroba, obchod a služby neuvedené v přílohách 1 až 3 živnostenského zákona

Popis organizační struktury:

Statutární orgán: Jednatel: Ing. Stanislav Vyhnal
Dozorčí rada: Předseda DR: Ing. František Dědič
Členové DR: Ing. Zdeněk Straka
MUDr. Marek Slabý
JUDr. Miloš Tuháček
Ing. Jiří Loskot
JUDr. Antonín Snášel
Ing. Milan Basík

Společníci: Město Tábor, Žižkovo náměstí 2, 390 15 Tábor 1
IČO: 002 53 014
Vklad: 2 600 tis. Kč
Splaceno: 2600 tis. Kč
Obchodní podíl: 100%
Kapitálové fondy: 10 tis. Kč

Vybrané ukazatele hospodaření: Postupuje se podle metodiky vyplývající z Poučení k daňovému přiznání, hodnota činí **44 513 817,- Kč**.

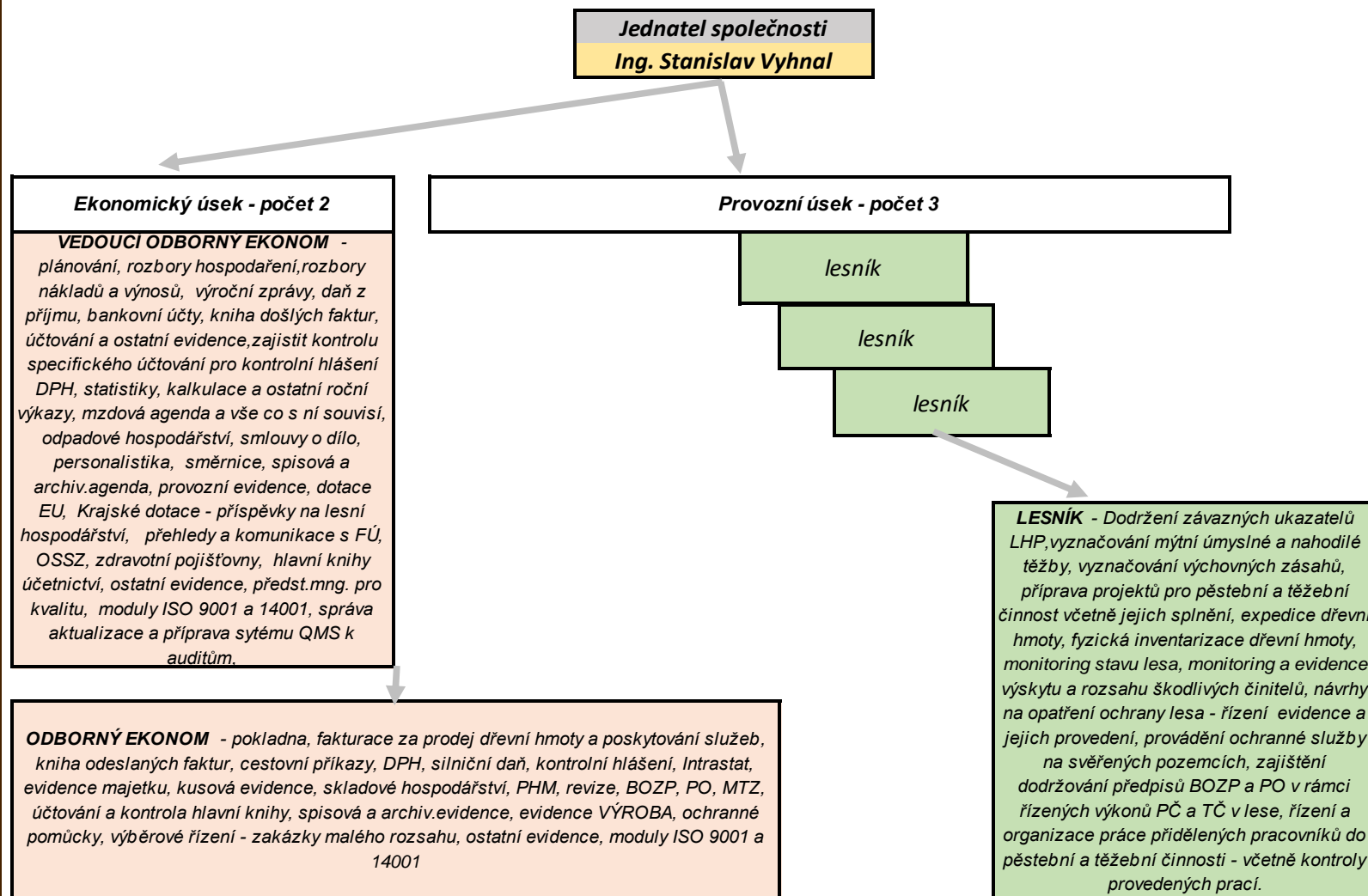

SPRÁVA LESŮ MĚSTA TÁBORA S.R.O. - STRUKTURA KATEGORIE - D

Řidič UKT - přibližování dřeva	SPP
počet	4
Přeřazení v rámci pracovní smlouvy dle potřeby organizace na PČ, TČ, manipulant	

Lesní dělník - těžař	SPP
počet	3
Přeřazení v rámci pracovní smlouvy dle potřeby organizace na PČ, manipulant	

Dělník v pěstební činnosti	SPP
počet	5
Přeřazení v rámci pracovní smlouvy dle potřeby organizace na TČ, manipulant, pedagogika, řidič UKT	

Manipulační dělník + obsluha VOLVA a UKT	SPP
počet	
Přeřazení v rámci pracovní smlouvy dle potřeby organizace na PČ, manipulant	

Provozně obsluhující pracovníci	
Topič + uklízečka	VPP
zkrácený úvazek (průměrný přepočtený)	
počet	1

Rekapitulace v počtu zaměstnanců

kategorie	D	12	SPP
kategorie	D - POP	1	VPP - zkrácený

Vysvětlivky:

SPP - Stálý pracovní poměr

TČ - těžební činnost

VPP - Vedlejší pracovní poměr

PČ - pěstební činnost

D- dělníci

UKT - universální kolový traktor

POP- provozně obsluhující pracovník

Hlavní ukazatelé lesní výroby

<i>Těžební činnost</i>	<i>Plán m³</i>	<i>Skutečnost m³</i>	<i>Index</i>
<i>Těžba dřeva</i>	20 000	28 794	143,97
<i>Přiblížování</i>	20 000	28 794	143,97
<i>ES (palivo, kůly)</i>	500	790	158,00
<i>Realizace dodávek</i>	20 000	45 036	225,18
<i>Výkup</i>	2 000	15 913	795,65

Tabulka 1: Hlavní ukazatel lesní výroby pro těžební činnost

<i>Pěstební činnost</i>	<i>Plán</i>	<i>Skutečnost</i>	<i>Index</i>
<i>Obnova lesa</i>	20 ha	25,57 ha	127,85
<i>Odstraňování klestu</i>	16 000 m³	21 126 m³	132,04
<i>Ochrana kultur</i>	205 ha	239,23 ha	116,70
<i>Oplocení</i>	10,00 km	14,718 km	147,18
<i>Prořezávky</i>	45 ha	21,12 ha	46,93

Tabulka 2: Hlavní ukazatel lesní výroby pro pěstební činnost

Plnění finančního plánu - výnosy a náklady

Výnosy 2020

Účet	Text	Plán 2020	Skutečnost	Plnění %
60140-41	Tržby - přímé dodávky včetně samovýroby	16600	23356	141%
60101	Tržby - dodávky z MS	415	707	170%
60118	Tržby - myslivost	100	45	45%
60107	Tržby -prodej klestu	250	125	50%
60121	Tržby - rybníky	60	73	122%
60109	Tržby - drobná lesní výroba	35	152	434%
60110	Tržby - přidružená výroba dřeva	0	0	0%
601	TRŽBY ZA VLASTNÍ VÝROBKY	17460	24458	140%
60204	Tržby - Obnova lesa - zalesňování	0	0	0%
60205	Tržby - Ochrana kultur	0	101	10100%
60207	Tržby - Odstraň.klestu a příprava půdy	15	21	140%
60208	Tržby - Výchova porostů	0	21	2100%
60213	Tržby - Těžba dřeva	30	1 304	4347%
60214	Tržby - Přibližování dřeva	30	891	2970%
60215	Tržby - Vlastní doprava -palivové dříví	10	1	10%
60211	Tržby - PCV - lesní PEDAGOGIKA	10	11	110%
60216	Tržby - odvoz dřeva pro cizí	30	310	1033%
60218	Tržby - výkon práva myslivosti	120	80	67%
60219	Tržby - nájem bytové prostory	55	61	111%
60220	Tržby - nájem nebyt.prostory	30	30	100%
60221	Tržby - nájem rybníky	59	59	100%
60226	Tržby - technologická doprava	20	26	130%
60277	Tržby - ostatní pěstební práce -rekultivace Hůrka	250	477	191%
60230	Tržby - Štípačí krátící linka	0	5	500%
60231	Tržby - pozemky	46	46	100%
60232	Tržby - ostat. služby - (OLH)	150	255	170%
602	TRŽBY Z PRODEJE SLUŽEB	855	3699	433%
604	TRŽBY ZA ZBOŽÍ (výkup dřeva)	965	12090	1253%
641	TRŽBY Z PRODEJE DNHM	800	20	3%
642	TRŽBY Z PRODEJE MATERIÁLU	50	51	102%
648 03	Vrácení spotřební daně	51	76	98%
648 04	Dotace Kraj - zalesnění	1000	1799	180%
648 05	Dotace Kraj - ochrana kultur	0	790	79000%
648 06	Dotace Kraj - ochrana lesa	0	30	3000%
648 07	Dotace Kraj - drcení klestu	150	255	170%
648 08	Dotace Kraj - výchova porostů	141	23	16%
648 10	Dotace Kraj - náhrady kůrovce	0	0	0%

Plnění finančního plánu - výnosy a náklady

Výnosy 2020				
Účet	Text	Plán 2020	Skutečnost	Plnění %
648 13	Dotace Kraj - těžba dřeva	20	8	40%
648 14	Dotace Kraj - přibližování	80	283	354%
64818	Škoda - myslivost	30	61	203%
648 33	Dotace VÚHLM - výzkum jedle	520	572	110%
64839	Ostatní provozní výnosy - dotace SVOL	0	0	0%
64840-41	Bonusy za dodávky dřeva	100	202	202%
648501	Dotace (mimo investic, které jsou na účtě 042)	850	0	0%
64800+64802	Ostatní prov.výnosy a pojistné plnění za škod.událost	5	1	20%
648	OSTATNÍ PROVOZNÍ VÝNOSY	2947	4100	139%
662	Úroky	2	1	50%
663	Kurzové zisky	0	92	9200%
668	Ostatní finanční výnosy (prémie KB)	1	2	200%
	C e l k e m	23 080	44 513	192%
	Výnosy celkem	23 080	44 513	192%
	Náklady celkem	23 005	44 174	192%
	Hospodářský výsledek (+ ; -)	75	339	452%

Plnění finančního plánu - výnosy a náklady

Náklady 2020

Účet	Text	Plán 2020	Skutečnost	Plnění %
50103-04	PČ - obnova lesa - zalesnění + vylepšení ploch	1400	1434	102%
50105	PČ - ochrana kultur - nátěry, ožínování, oplocování, postřik	150	178	119%
	PČ - ochrana kultur - oplocování (stavba a oprava)	120	196	163%
50106	PČ - ochrana lesa - feromony, lapače, proti kůrovci, bekyni	150	54	36%
50107	PČ - odstraňování křestů a příprava půdy - snášení a pálení	40	66	165%
50108	PČ - výchova porostů - prořezávky, vyvětvování	20	0	0%
50177	PČ - ostatní pěstební práce	5	19	380%
50109	drobná lesní výroba (plantáž vánočních stromků)	10	83	830%
50110	Přidružená výroba dřeva	0	0	0%
50111	Práce celospolečenského významu	50	97	194%
50112	meliorace - opravy a údržba meliorační sítě	10	0	0%
50113	těžba dřeva - do 40 let věku porostu	50	72	144%
50114	přibližování dřeva - mechanizačními prostředky	400	376	94%
50115-16	doprava palivového dřeva UKT a nosič kontejneru	20	15	75%
50117	Výkup dřeva na MS k manipulaci	50	45	90%
50118	Myslivost	50	11	22%
50121	Rybničky	50	33	66%
50122	Bytové, nebytové a provozní budovy	40	16	40%
50123	Cesty a svážnice	100	241	241%
50125	Správní režie	320	345	108%
50126	Technologická doprava	190	202	106%
50130	Manipulační sklad - prostředky	100	30	30%
501	SPOTŘEBA MATERIÁLU	3 325	3 513	106%
502	SPOTŘEBA ENERGIE	50	42	84%
504	PRODANÉ ZBOŽÍ (výkup dřeva z OM přímo odběrateli)	900	10792	1199%
51104	OÚ - obnova lesa - zalesňování (údržba sázecího stroje)	0	4	400%
51105	OÚ - ochrana kultur (oprava křovinořez, postřikovače)	20	15	75%
51107	OÚ - odstraň. křestů a příprava půdy, (oprava štěpkovače)	10	12	120%
51111	OÚ - oprava PCV	20	7	0%
51113	OÚ - těžba dřeva - oprava JMP	5	12	240%
51114	OÚ - přibližování dřeva UKT	120	355	296%
51114	OÚ - povýrobní úpravy linek	80	135	169%
51115	OÚ - vlastní doprava UKT s návěsem (palivo)	25	0	0%
51118	OÚ - myslivost	2	0	0%

Plnění finančního plánu - výnosy a náklady

Náklady 2020

Účet	Text	Plán 2020	Skutečnost	Plnění %
51121	OÚ - rybníky	5	0	0%
51122	OÚ - bytové, nebytové a provozní budovy	45	14	31%
51123	OÚ - cesty a svážnice	250	417	167%
51125	OÚ - režie (opravy PC, bezp.zařízení a opravy maringotek)	5	2	40%
51126	OÚ - technologická doprava	200	174	87%
51130	OÚ - manipulační sklad - prostředky	10	66	660%
511	OPRAVY A UDRŽOVÁNÍ	797	1 213	152%
512	CESTOVNÉ	320	473	148%
513	NÁKLADY NA REPREZENTACI	15	6	40%
51803-04	Obnova lesa - zalesňování+ vylepšení ploch	200	627	314%
51805	Ochrana kultur - nátěry, ožínování, postřik	500	593	119%
51805	Ochrana kultur - oplocování (stavba, oprava)	850	1117	131%
518 06	Ochrana lesa - chemicky	20	55	230%
51807	Odstraňování klestu a příprava půdy - snášení a pálení	200	684	342%
51807	- úklid klestu štěpkovač, fréza, vyvážka	300	667	222%
51808	Výchova porostů - prořezávky, ožínování, postřik, oplocování	200	62	31%
51809	Drobná lesní výroba (plantáže vánočních stromků)	20	6	30%
51811	Práce celosp.významu LESNÍ PEDAGOGIKA	100	13	13%
51812	Oprava a údržba melioračních sítí	20	0	0%
51813	Těžba dřeva	375	1534	409%
51813	Těžba dřeva - PÚ nad 40 let PN, MÚ, MN	0	12	1200%
51813	těžba dřeva - havrestory	2964	4338	146%
51813	těžba dřeva . Údržba roz. Sítě	30	0	0%
51814	Přibližování dřeva - mechanizačními prostředky	700	967	138%
51814	Přibližování dřeva - harvestory	1976	2805	142%
51814	Výrobní a povýrobní úpravy	100	250	250%
51816	Odvoz dřeva z ES a OM	600	1601	267%
51818	Myslivost - nájmy pro HS	70	91	130%
51821	Rybníky nájem MěÚ (ostatní náklady-výlov)	50	37	74%
51822	Bytové, neb., prov. budovy (nájem MěÚ a ostatní náklady)	220	248	113%
51823	Cesty a svážnice	200	238	119%
51825	Správní režie	450	478	106%
51826	Technologická doprava	25	26	104%

Plnění finančního plánu - výnosy a náklady

Náklady 2020

Účet	Text	Plán 2020	Skutečnost	Plnění %
51830	Manipulační sklad - prostředky + doprava dřevní hmoty na ES	100	162	162%
51831	Pozemky - nájem - Město Tábor a ostatní	600	595	99%
51877	Ostatní pěstební práce (biologická rekultivace Hůrka)	20	87	435%
518	OSTATNÍ SLUŽBY	10890	17293	159%
521	MZDOVÉ NÁKLADY	6 820	6 957	102%
523	ODMĚNY ČLENŮM ORGÁNŮ SPOLEČ.	100	96	96%
524	ZÁKONNÉ SOC. POJIŠTĚNÍ	2 305	2285	99%
525	OSTATNÍ SOCIÁLNÍ POJIŠTĚNÍ	624	598	96%
527	ZÁKONNÉ SOCIÁLNÍ NÁKLADY	30	28	93%
531	DAŇ SILNIČNÍ	49	38	78%
538	OSTATNÍ DANĚ A POPLATKY	12	6	50%
542	PRODANÝ MATERIÁL	10	45	450%
544,545,546,549	SMLUVNÍ POKUTY A ÚROKY Z PROD,-ODPIS POHLEDAVKY, manka a škody	0	0	0%
548	OSTATNÍ PROVOZNÍ NÁKLADY (pojištění)	550	528	96%
551	ODPISY DLOUH.NEHMOT. A HMOT.MAJETKU	442	1094	248%
552	TVORBA A ROZPUŠTĚNÍ ZÁKONNÝCH REZERV	-4 000	-1113	28%
558,559	TVORBA ZÁKONNÝCH OPRAV. POLOŽEK	0	21	2100%
562	ÚROKY	0	12	1200%
563	KURZOVÉ ZTRÁTY	70	180	257%
568	OSTATNÍ FINANČNÍ NÁKLADY	16	19	119%
581,582,583	ZMĚNA STAVU NEDOKONČENÉ VÝROBY	-250	95	-38%
585	AKTIVACE MATERIÁLU A ZBOŽÍ	-70	-33	47%
586	AKTIVACE VNITROPODNIKOVÝCH SLUŽEB	0	-14	0%

Plnění finančního plánu - výnosy a náklady

Náklady 2020

<i>Účet</i>	<i>Text</i>	<i>Plán 2020</i>	<i>Skutečnost</i>	<i>Plnění %</i>
	CELKEM :	23 005	44 174	192%
	Výnosy celkem	23 080	44 513	193%
	Náklady celkem	23 005	44 174	192%
	Hospodářský výsledek (+ -)	75	339	452%

Rozvaha v plném rozsahu

ke dni **31.12.2020**

Obchodní firma nebo jiný název účetní jednotky

(v celých tisících Kč)

Sprava lesů města Tábora s.r.o.

**IČ
62502646**

Sídlo: U Čápovalova dvora 2712, Měšice

Tábor

390 02

Označení	AKTIVA	Číslo	Běžné účetní období			Minulé účetní období NETTO
			řádku	BRUTTO	KOREKCE	
a	b	c	1	2	3	4

	Aktiva celkem	001	36 990	11 595-	25 395	19 663
A.	Pohledávky za upsaný základní kapitál	002				
B.	Stálá aktiva	003	16 655	11 535-	5 120	1 961
B.I.	Dlouhodobý nehmotný majetek	004				
B.I.1.	Nehmotné výsledky vývoje	005				
B.I.2.	Ocenitelná práva	006				
B.I.2.1.	Software	007				
B.I.2.2.	Ostatní ocenitelná práva	008				
B.I.3.	Goodwill	009				
B.I.4.	Ostatní dlouhodobý nehmotný majetek	010				
B.I.5.	Poskytnuté zálohy na dlouhodobý nehmotný majetek a nedokončený dlouhodobý nehmotný majetek	011				
B.I.5.1	Poskytnuté zálohy na dlouhodobý nehmotný majetek	012				
B.I.5.2	Nedokončený dlouhodobý nehmotný majetek	013				
B.II.	Dlouhodobý hmotný majetek	014	16 655	11 535-	5 120	1 961
B.II.1.	Pozemky a stavby	015	840	96-	744	729
B.II.1.1.	Pozemky	016				
B.II.1.2.	Stavby	017	840	96-	744	729
B.II.2.	Hmotné movité věci a jejich soubory	018	15 727	11 439-	4 288	1 232
B.II.3.	Oceňovací rozdíl k nabytému majetku	019				
B.II.4.	Ostatní dlouhodobý hmotný majetek	020				
B.II.4.1.	Pěstitelské celky trvalých porostů	021				
B.II.4.2.	Dospělá zvířata a jejich skupiny	022				
B.II.4.3	Jiný dlouhodobý hmotný majetek	023				
B.II.5.	Poskytnuté zálohy na dlouhodobý hmotný majetek a nedokončený dlouhodobý hmotný majetek	024	88		88	
B.II.5.1.	Poskytnuté zálohy na dlouhodobý hmotný majetek	025				
B.II.5.2.	Nedokončený dlouhodobý hmotný majetek	026	88		88	
B.III.	Dlouhodobý finanční majetek	027				
B.III.1.	Podíly - ovládaná nebo ovládající osoba	028				
B.III.2.	Zápůjčky a úvěry - ovládaná nebo ovládající osoba	029				
B.III.3.	Podíly - podstatný vliv	030				
B.III.4.	Zápůjčky a úvěry - podstatný vliv	031				
B.III.5.	Ostatní dlouhodobé cenné papíry a podíly	032				
B.III.6.	Zápůjčky a úvěry - ostatní	033				
B.III.7.	Ostatní dlouhodobý finanční majetek	034				
B.III.7.1.	Jiný dlouhodobý finanční majetek	035				
B.III.7.2.	Poskytnuté zálohy na dlouhodobý finanční majetek	036				
C.	Oběžná aktiva	037	19 889	60-	19 829	17 324
C.I.	Zásoby	038	654		654	713
C.I.1.	Materiál	039	356		356	320
C.I.2.	Nedokončená výroba a polotovary	040				
C.I.3.	Výrobky a zboží	041	235		235	330
C.I.3.1.	Výrobky	042	235		235	330
C.I.3.2.	Zboží	043				
C.I.4.	Mladá a ostatní zvířata a jejich skupiny	044	63		63	63
C.I.5.	Poskytnuté zálohy na zásoby	045				
C.II.	Pohledávky	046	7 434	60-	7 374	4 419
C.II.1.	Dlouhodobé pohledávky	047	60	21-	39	45
C.II.1.1.	Pohledávky z obchodních vztahů	048		21-	21-	
C.II.1.2.	Pohledávky - ovládaná nebo ovládající osoba	049	60		60	45
C.II.1.3.	Pohledávky - podstatný vliv	050				
C.II.1.4.	Odložená daňová pohledávka	051				
C.II.1.5.	Pohledávky - ostatní	052				
C.II.1.5.1.	Pohledávky za společníky	053				

C.II.1.5.2.	Dlouhodobé poskytnuté zálohy	054				
C.II.1.5.3.	Dohadné účty aktivní	055				
C.II.1.5.4.	Jiné pohledávky	056				
C.II.2.	Krátkodobé pohledávky	057	7 374	39-	7 335	4 374
C.II.2.1.	Pohledávky z obchodních vztahů	058	6 908		6 908	3 956
C.II.2.2.	Pohledávky - ovládaná nebo ovládající osoba	059				
C.II.2.3.	Pohledávky - podstatný vliv	060				
C.II.2.4.	Pohledávky - ostatní	061	466	39-	427	418
C.II.2.4.1.	Pohledávky za společnosti	062				
C.II.2.4.2.	Sociální zabezpečení a zdravotní pojištění	063				
C.II.2.4.3.	Stát - daňové pohledávky	064	427		427	418
C.II.2.4.4.	Krátkodobé poskytnuté zálohy	065		39-	39-	39-
C.II.2.4.5.	Dohadné účty aktivní	066				
C.II.2.4.6.	Jiné pohledávky	067	39		39	39
C.III.	Krátkodobý finanční majetek	068				
C.III.1.	Podíly - ovládaná nebo ovládající osoba	069				
C.III.2.	Ostatní krátkodobý finanční majetek	070				
C.IV.	Peněžní prostředky	071	11 801		11 801	12 192
C.IV.1.	Peněžní prostředky v pokladně	072	187		187	102
C.IV.2.	Peněžní prostředky na účtech	073	11 614		11 614	12 090
D.	Časové rozlišení aktiv	074	446		446	378
D.1.	Náklady příštích období	075	165		165	129
D.2.	Komplexní náklady příštích období	076				
D.3.	Příjmy příštích období	077	281		281	249

Označení a	PASIVA b	Řádek c	Běžné účetní období 5	Minulé účetní období 6
---------------	-------------	------------	--------------------------	---------------------------

Označení a	PASIVA b	Řádek c	Běžné účetní období 5	Minulé účetní období 6
	Pasiva celkem	078	25 395	19 663
A.	Vlastní kapitál	079	7 918	7 805
A.I.	Základní kapitál	080	2 600	2 600
A.I.1.	Základní kapitál	081	2 600	2 600
A.I.2.	Vlastní podíly (-)	082		
A.I.3.	Změny základního kapitálu	083		
A.II.	Ážio a kapitálové fondy	084	10	10
A.II.1.	Ážio	085		
A.II.2.	Kapitálové fondy	086	10	10
A.II.2.1.	Ostatní kapitálové fondy	087	10	10
A.II.2.2.	Oceňovací rozdíly z přecenění majetku a závazků (+/-)	088		
A.II.2.3.	Oceňovací rozdíly z přecenění při přeměnách obchodních korporací (+/-)	089		
A.II.2.4.	Rozdíly z přeměn obchodních korporací (+/-)	090		
A.II.2.5.	Rozdíly z ocenění při přeměnách obchodních korporací (+/-)	091		
A.III.	Fondy ze zisku	092	1 155	1 081
A.III.1.	Ostatní rezervní fondy	093	300	300
A.III.2.	Statutární a ostatní fondy	094	855	781
A.IV.	Výsledek hospodaření minulých let (+/-)	095	3 814	3 793
A.IV.1.	Nerozdělený zisk nebo neuhrazená ztráta minulých let (+/-)	096	3 814	3 793
A.IV.2.	Jiný výsledek hospodaření minulých let (+/-)	097		
A.V.	Výsledek hospodaření běžného úč. období (+/-)	098	339	321
A.VI.	Rozhodnuto o zálohové výplatě podílu na zisku	099		
B+C	Cizí zdroje	100	16 846	11 769
B.	Rezervy	101	6 486	7 600
B.1.	Rezerva na důchody a podobné závazky	102		
B.2.	Rezerva na daň z příjmů	103		
B.3.	Rezervy podle zvláštních právních předpisů	104	6 486	7 600
B.4.	Ostatní rezervy	105		
C.	Závazky	106	10 360	4 169
C.I.	Dlouhodobé závazky	107		
C.I.1.	Vydané dluhopisy	108		
C.I.1.1.	Vyměnitelné dluhopisy	109		
C.I.1.2.	Ostatní dluhopisy	110		
C.I.2.	Závazky k úvěrovým institucím	111		
C.I.3.	Dlouhodobé přijaté zálohy	112		
C.I.4.	Závazky z obchodních vztahů	113		
C.I.5.	Dlouhodobé směnky k úhradě	114		
C.I.6.	Závazky - ovládaná nebo ovládající osoba	115		
C.I.7.	Závazky - podstatný vliv	116		
C.I.8.	Odložený daňový závazek	117		
C.I.9.	Závazky - ostatní	118		

C.I.9.1.	Závazky ke společníkům	119		
C.I.9.2.	Dohadné účty pasivní	120		
C.I.9.3.	Jiné závazky	121		
C.II.	Krátkodobé závazky	122	10 360	4 169
C.II.1.	Vydané dluhopisy	123		
C.II.1.1.	Vyměnitelné dluhopisy	124		
C.II.1.2.	Ostatní dluhopisy	125		
C.II.2.	Závazky k úvěrovým institucím	126		
C.II.3.	Krátkodobé přijaté zálohy	127		
C.II.4.	Závazky z obchodních vztahů	128	4 956	1 199
C.II.5.	Krátkodobé směnky k úhradě	129		
C.II.6.	Závazky - ovládaná nebo ovládající osoba	130	5 311	2 287
C.II.7.	Závazky - podstatný vliv	131		
C.II.8.	Závazky ostatní	132	93	683
C.II.8.1.	Závazky ke společníkům	133		
C.II.8.2.	Krátkodobé finanční výpomoci	134		
C.II.8.3.	Závazky k zaměstnancům	135		
C.II.8.4.	Závazky ze sociálního zabezpečení a zdravotního pojištění	136	322	251
C.II.8.5.	Stát - daňové závazky a dotace	137	813-	68-
C.II.8.6.	Dohadné účty pasivní	138		19
C.II.8.7.	Jiné závazky	139	584	481
D.	Časové rozlišení pasiv	140	631	89
D.1.	Výdaje příštích období	141	631	89
D.2.	Výnosy příštích období	142		

Pozn.:

Sestaveno dne: 19.05.2021	Podpisový záznam statutárního orgánu účetní jednotky nebo podpisový záznam fyzické osoby, která je účetní jednotkou Ing. Stanislav Vyhnač
Právní forma účetní jednotky: S.r.o.	Předmět podnikání: LESNICTVÍ A TĚŽBA DŘEVA

VÝKAZ ZISKU A ZTRÁT

ke dni 31.12.2020

Obchodní firma nebo jiný název účetní jednotky

(v Kč)

Sprava lesů města Tábora s.r.o.

IČ

Sídlo: U Čáпова dvora 2712, Měšice

62502646

Tábor

390 02

označení a	TEXT b	Číslo řádku c	Skutečnost v účetním období	
			běžném 1	minulém 2
I.	Tržby z prodeje výrobků a služeb	01	28 159	23 639
II.	Tržby za prodej zboží	02	12 090	4 171
A.	Výkonová spotřeba	03	33 334	20 130
A.1.	Náklady vynaložené na prodané zboží	04	10 792	3 887
A.2.	Spotřeba materiálu a energie	05	3 556	3 332
A.3.	Služby	06	18 986	12 911
B.	Změna stavu zásob vlastní činnosti (+/-)	07	95	1 079
C.	Aktivace (-)	08	48-	82-
D.	Osobní náklady	09	9 964	8 209
D.1.	Mzdové náklady	10	7 054	5 993
D.2.	Náklady na sociální zabezpečení, zdravotní pojištění a ostatní náklady	11	2 910	2 216
D.2.1.	Náklady na sociální zabezpečení a zdravotní pojištění	12	2 882	2 185
D.2.2.	Ostatní náklady	13	28	31
E.	Úpravy hodnot v provozní oblasti	14	1 115	422
E.1.	Úpravy hodnot dlouhodobého nehmotného a hmotného majetku	15	1 094	383
E.1.1.	Úpravy hodnot dlouhodobého nehmotného a hmotného majetku - trvalé	16	1 094	383
E.1.2.	Úpravy hodnot dlouhodobého nehmotného a hmotného majetku - dočasné	17		
E.2.	Úpravy hodnot zásob	18		
E.3.	Úpravy hodnot pohledávek	19	21	39
III.	Ostatní provozní výnosy	20	4 172	9 244
III.1.	Tržby z prodaného dlouhodobého majetku	21	20	82
III.2.	Tržby z prodaného materiálu	22	51	55
III.3.	Jiné provozní výnosy	23	4 101	9 107
F.	Ostatní provozní náklady	24	497-	6 833
F.1.	Zůstatková cena prodaného dlouhodobého majetku	25		
F.2.	Prodaný materiál	26	45	78
F.3.	Daně a poplatky	27	43	33
F.4.	Rezervy v provozní oblasti a komplexní náklady příštích období	28	1 113-	6 200
F.5.	Jiné provozní náklady	29	528	522
*	Provozní výsledek hospodaření (+/-)	30	457	463
IV.	Výnosy z dlouhodobého finančního majetku - podíly	31		
IV.1.	Výnosy z podílů - ovládaná nebo ovládající osoba	32		
IV.2.	Ostatní výnosy z podílů	33		
G.	Náklady vynaložené na prodané podíly	34		
V.	Výnosy z ostatního dlouhodobého finančního majetku	35		
V.1.	Výnosy z ostatního dlouhodobého finančního majetku - ovládaná nebo ovládající osoba	36		
V.2.	Ostatní výnosy z ostatního dlouhodobého finančního majetku	37		
H.	Náklady související s ostatním dlouhodobým finančním majetkem	38		

VI.	Výnosové úroky a podobné výnosy	39		5
VI.1.	Výnosové úroky a podobné výnosy - ovládaná nebo ovládající osoba	40		5
VI.2.	Ostatní výnosové úroky a podobné výnosy	41		
I.	Úpravy hodnot a rezervy ve finanční oblasti	42		
J.	Nákladové úroky a podobné náklady	43	12	
J.1.	Nákladové úroky a podobné náklady - ovládaná nebo ovládající osoba	44	12	
J.2.	Ostatní nákladové úroky a podobné náklady	45		
VII.	Ostatní finanční výnosy	46	93	1
K.	Ostatní finanční náklady	47	199	103
*	Finanční výsledek hospodaření (+/-)	48	118-	97-
**	Výsledek hospodaření před zdaněním (+/-)	49	339	366
L.	Daň z příjmů	50		46
L.1.	Daň z příjmů splatná	51		46
L.2.	Daň z příjmů odložená (+/-)	52		
**	Výsledek hospodaření po zdanění (+/-)	53	339	320
M.	Převod podílu na výsledku hospodaření společníkům (+/-)	54		
***	Výsledek hospodaření za účetní období (+/-)	55	339	320
*	Čistý obrat za účetní období	56	44 513	37 060

Pozn.:

Sestaveno dne: 04.06.2021	Podpisový záznam statutárního orgánu účetní jednotky, nebo podpisový záznam fyzické osoby, která je účetní jednotkou Ing. Stanislav Vyhnal
Právní forma účetní jednotky: S.r.o.	Předmět podnikání LESNICTVÍ A TĚŽBA DŘEVA

Správa lesů města Tábora s.r.o. , U Čáпова dvora 2712, 390 02 Tábor
S E S T A V A C A S H F L O W (v K č) z a r o k 2 0 2 0

IČO: 62502646

Označ.	Název ukazatele	č.ř.	CASH FLOW
P.	Stav peněžních prostředků a peněžních ekvivalentů na začátku účetního období	001	12 191 340,38
Z.	Účetní zisk nebo ztráta z běžné činnosti před zdaněním	002	385 974,79
A.1.	Úpravy o nepeněžní operace	003	-449 028,55
A.1.1.	Odpisy stálých aktiv s výjimkou zůstatkové ceny prodaných stálých aktiv, odpis pohledávek, umořování opravné položky k nabytému majetku	004	1 094 303,00
A.1.2.	Změna stavu opravných položek, změna stavu rezerv, změna zůstatků přechodných účtů aktiv a pasív	005	-1 535 435,50
A.1.3.	Zisk (ztráta) z prodeje stálých aktiv včetně oceňovacích rozdílů z kapit. Účástí	006	-20 000,00
A.1.4.	Výnosy z dividend a podílů na zisku	007	-81 100,00
A.1.5.	Vyúčtované nákladové úroky s výjimkou kapitalizovaných úroků, vyúčtované výnosové úroky	008	12 103,95
A.*	Čistý peněžní tok z provozní činnosti před zdaněním, změnami pracovního kapitálu a mimořádnými položkami	009	-63 053,76
A.2.	Změna potřeby pracovního kapitálu	010	7 676,84
A.2.1.	Změna stavu pohledávek z provozní činnosti	011	-4 512,00
A.2.2.	Změna stavu krátkodobých závazků z provozní činnosti	012	-47 127,00
A.2.3.	Změna stavu zásob	013	59 315,84
A.**	Čistý peněžní tok z provozní činnosti před zdaněním a mimořádnými položkami	014	-55 376,92
A.3.	Výdaje z plateb úroků s výjimkou kapitalizovaných úroků	015	
A.4.	Přijaté úroky	016	
A.5.	Zaplacená daň z příjmů za běžnou činnost a za doměrky daně za minulá období	017	
A.6.	Příjmy a výdaje spojené s mimořádnými účetními případy, které tvoří mimořádný hospodářský výsledek včetně uhrazené splatné daně z příjmů z mimořádné činnosti	018	-46 875,71
A.***	Čistý peněžní tok z provozní činnosti	019	-102 252,63
B.1.	Výdaje spojené s pořízením stálých aktiv	020	-4 252 875,97
B.2.	Příjmy z prodeje stálých aktiv	021	
B.3.	Půjčky a úvěry spřízněným osobám	022	
B.***	Čistý peněžní tok vztahující se k investiční činnosti	023	-4 252 875,97
C.1.	Změna stavu dlouhodobých, popř. krátkodobých závazků	024	
C.2.	Dopady změn vlastního jmění na peněžní prostředky	025	10 000,00
C.2.1.	Zvýšení peněžních prostředků a peněžních ekvivalentů z titulu zvýšení základního jmění event. rezervního fondu včetně složených záloh na toto zvýšení	026	

Správa lesů města Tábora s.r.o. , U Čáпова двора 2712, 390 02 Tábor

S E S T A V A C A S H F L O W (v Kč) za rok 2020

IČO: 62502646

Označ.	Název ukazatele	č.ř.	CASH FLOW
C.2.2.	Vyplacení podílu na vlastním jmění společníkům	027	
C.2.3.	Peněžní dary a dotace do vlastního jmění a další vklady peněžních prostředků společníků a akcionářů	028	10 000,00
C.2.4.	Úhrada ztráty společníky	029	
C.2.5.	Přímé platby na vrub fondů	030	
C.2.6.	Vyplacené dividendy nebo podíly na zisku včetně zaplacené srážkové daně vztahující se k těmto nárokům a včetně finančního vypořádání se společníky v.o.s. a komplementáři u k.s.	031	
C.3.	Přijaté dividendy a podíly na zisku	032	
C.***	Čistý peněžní tok vztahující se k finanční činnosti	033	10 000,00
F.	Čisté zvýšení, resp. snížení peněžních prostředků	034	-4 345 128,60
R.	Stav peněžních prostředků a peněžních ekvivalentů na konci období	035	7 846 211,78

**Příloha účetní závěrky sestavované k 31. 12. 2020
v plném
rozsahu podle §39 vyhlášky č. 500/2002 Sb. ve znění
vyhlášky 472/2003 Sb.**



Obecné informace o účetní jednotce

Název: Správa lesů města Tábora s.r.o.
Sídlo: U Čáпова dvora 2712, Měšice, 390 02 Tábor
IČO: 625 02 646 **DIČ:** CZ62502646
Datum vzniku
účetní jednotky: 1. 1. 1995
Právní forma: společnost s ručením omezeným
Předmět podnikání: Zemědělská a lesní výroba a) až h)
Výroba, obchod a služby neuvedené v přílohách 1 až 3 živnostenského zákona

Rozvahový den: 31.12.2020

Popis organizační struktury:

Společnost je organizována jednoduchou formou vertikálního členění jako taková, nemá žádné samostatné organizační složky.

Statutární orgán: **Jednatel:** Ing. Stanislav Vyhnał
Ing. František Dědič

Dozorčí rada: **předseda DR** Ing. Milan Basík
členové DR MUDr. Marek Slabý
Ing. Jiří Loskot
JUDr. Antonín Snášel
Ing. Zdeněk Straka

Společníci: JUDr. Miloš Tuháček
Město Tábor, Žižkovo nám. 2/2 390 01 Tábor

IČO: 002 53 014

Vklad: 2 600 tis. Kč

Splaceno: 2 600 tis. Kč

Obchodní podíl: 100 %

Kapitálové fondy: 10 tis. Kč

Osobní náklady

	Průměrný počet zaměstnanců přepočtený:	18
	z toho řídící pracovníci:	1
	Osobní náklady	9 964 tis. Kč
	z toho:	
1)	Mzdové náklady	6 958 tis. Kč
	z toho náhrady za nemoc	41 tis. Kč
	z toho naturálie	145 tis. Kč
2)	Odměny členů dozorčí rady	96 tis. Kč
3)	Náklady na sociální zabezpečení a zdravotní pojištění	2 285 tis. Kč
4)	Sociální náklady	28 tis. Kč

Informace o uplatnění účetních zásad a metod

Použitá účetní metoda organizace používá metodu "A"

Způsob oceňování

- a) zásoby nakoupené - oceněny v pořizovací ceně
- b) zásoby vytvořené ve vlastní režii - oceněny v přímých nákladech výroby
- c) DHM a NM - netvořeno
- d) cenné papíry a majetková účast - nevlastní
- e) příchovky a přírůstky zvířat - žádné

Způsob sestavení odpisových plánů pro HM a použité odpisové metody

- a) daňové odpisy: zrychlené odpisování
- b) účetní odpisy: dle vnitropodnikových směrnic

Společnost má krátkodobou zápůjčku ve výši 4 500 000,- Kč na pořízení HIM, nemá zastavený žádný vlastní majetek.

Způsob přepočtu údajů v cizích měnách na českou měnu

Valutová pokladna - měna EUR - jen v případě potřeby pro zahraniční služební cesty.

O výběru z banky rozhoduje jednatel společnosti.

Pro valutovou pokladnu je zřízen analytický účet 21101 - Pokladna valutová v Eurech.

Při účtování o valutové pokladně se uvádí zápisy jak v cizí měně, tak v přepočtu na českou měnu. Při výběru valut z běžného účtu se použije kurz příslušné banky.

Zůstatek valutové pokladny se přepočítává v den účetní závěrky kurzem ČNB.

Zjištěné rozdíly ovlivňují výsledek hospodaření a účtují se buď do nákladů na účet 563 -

Kurzové ztráty nebo do výnosů na účet 663 - Kurzové zisky.

Pohledávky

účet 311	6 907 tis. Kč
z toho po lhůtě splatnosti:	účet 311 999 tis. Kč
Z toho pohledávky po lhůtě splatnosti do 20 dnů	87 tis. Kč

Hmotný a nehmotný majetek:

a) pozemky - není takového majetku			
b) stavby	928 186,97 Kč	odpis 2020	27 329,00 Kč
c) samostatné movité věci	15 726 785,60 Kč	odpis 2020	1 066 974,00 Kč
		zůstatková cena	5 120 178,32 Kč

Výměra lesních pozemků:

Společnost hospodář na **1873,09 ha** lesních pozemků, které má pronajaty na základě nájemní a pachtovní smlouvy s městem Tábor. Z toho u 1808,84 ha se jedná o lesní pozemky s lesním porostem. Výše ocenění lesních porostů dle § 39, odst. 1, písm. b) zákon č. 500/2002 Sb., v platném znění, stanovená součinem výměry lesních pozemků s lesním porostem v m² a průměrné hodnoty zásoby surového dřeva na m², která činí 57,- Kč je celkem **1 031 039 tis. Kč**.

Závazky

účet 321		4 956 tis. Kč
účet 325		0 tis. Kč
účet 331		0 tis. Kč
účet 336		322 tis. Kč
účet 341		45 tis. Kč
účet 342		82 tis. Kč
účet 343	(vrátí FÚ)	-343 tis. Kč
účet 345		-1 tis. Kč
účet 346	dotace	896 tis. Kč
účet 379	mzdy	584 tis. Kč

Rezerva:

vytvořená rezerva na pěstební činnost v roce 2021	1 896 tis. Kč
zúčtování rezervy v roce 2020	-3 009 tis. Kč
 Rezerva na opravy hmotného majetku na rok 2021	 0 tis. Kč

Rezerva na pěstební činnost je vytvořena v hodnotě 1 896 tis. Kč, částka bude uložena k datu podání daňového přiznání na samostatný vázaný bankovní účet.

Výnosy z běžné činnosti:

Tržby za vlastní výroby (účet 601) celý	24 458 tis. Kč
Z toho 60140-1 přímé dodávky	23 356 tis. Kč
Z toho 60101 dodávky z MS	707 tis. Kč
Tržby z prodeje služeb celkem (účet 602) celý	3 701 tis. Kč
Z toho 60213 těžba dřeva	1 304 tis. Kč
Z toho 60214 přibližování dřeva	891 tis. Kč

Tržby za prodej zboží - prodej nakoupeného dřeva (účet 604) celý 12 090 tis. Kč

Aktivace materiálu a změna stavu nedokončené výroby účtované (účty 581-585 na straně dal) 62 tis. Kč

Vlastní kapitál 8 118 tis. Kč

Z toho:
Základní kapitál 2 600 tis. Kč

Kapitálové fondy 10 tis. Kč

Rezervní fondy, zákonný rezervní fond ze zisku 300 tis. Kč

Statutární a ostatní fondy – sociální fond 855 tis. Kč

Nerozdělený zisk minulých let 3 814 tis. Kč

Výsledek hospodaření běžného úč. období 339 tis. Kč

Výsledek hospodaření běžného úč. období po zdanění 312 tis. Kč

Přehled projektů – program rozvoje venkova

MZD	- dotace EU	598 tis. Kč
Rekonstrukce lesní cesty Kamenný	- dotace EU	1 926 tis. Kč
Rekonstrukce lesní cesty Kobylí hlava	- dotace EU	1 480 tis. Kč

**Organizace SLMT s.r.o. nepodléhá auditu - nesplňuje podmínky § 20 zákona o účetnictví.
V období mezi rozvahovým dnem a okamžikem sestavení účetní závěrky nenastala žádná významná událost.**

V Táboře 11.5.2021

Ing. Stanislav Vyhnal

Jednatel společnosti v.r.

Návrh na rozdělení zisku

Čistý obrat společnosti činí 43 618 tis. Kč. Celkový výsledek hospodaření za uplynulý rok je zisk **339 099,08 Kč** před zdaněním. Po zdanění činí výše hospodářského výsledku **311 719,08 Kč**.

<i>Zisk</i>	<i>Kč</i>	<i>339 099,08</i>
<i>Daň z příjmu:</i>	<i>Kč</i>	<i>27 380,-</i>
<i>HV po zdanění</i>	<i>Kč</i>	<i>311 719,08</i>

Tabulka 3: Hospodářský výsledek 2020

<i>Rozdělení čistého zisku</i>	<i>Kč</i>	<i>311 719,08</i>
<i>Tvorba sociálního fondu</i>	<i>Kč</i>	<i>300 000,00</i>
<i>Nerozdělený zisk</i>	<i>Kč</i>	<i>11 719,08</i>

Zpráva o kontrolní činnosti dozorčí rady SLMT s.r.o.

za rok 2020 pro valnou hromadu společnosti

I. Úvod

1. Dozorčí rada Správy lesů města Tábora s.r.o. (dále jen „Společnosti“) tímto předkládá valné hromadě svou Zprávu o kontrolní činnosti dozorčí rady SLMT s.r.o. za rok 2020 (dále jen „Zpráva o kontrolní činnosti“).
2. Dozorčí rada Společnosti konstatuje, že tato Zpráva o kontrolní činnosti byla dozorčí radou Společnosti schválena dne 26.5.2021

II. Zasedání dozorčí rady

3. V období od 1. ledna 2020 do 31. prosince 2020 se uskutečnilo celkem deset zasedání dozorčí rady.
4. Jednotlivá zasedání dozorčí rady se uskutečnila ve dnech: 29. ledna 2020, 26. února 2020, 27. května 2020, 24. června 2020, 31.července 2020, 26. srpna 2020, 30. září 2020, 26. října 2020, 25. listopadu 2020 a 16. prosince 2020.
5. Z každého jednání dozorčí rady byl sepsán podrobný zápis, který zapisovatelka po jednání a odsouhlasení členů dozorčí rady e-mailem rozeslala společníkovi v působnosti valné hromady, jednatele Společnosti, členům a předsedovi dozorčí rady.
6. V souladu s platným zněním Zakladatelské listiny Společnosti má dozorčí rada Společnosti sedm členů. Dozorčí rada jednala v období od 1.1.2020 do 31.12.2020 v následujícím složení:

Ing. František Dědič, předseda DR

MUDr. Marek Slabý, člen DR

Ing. Zdeněk Straka, člen DR

Ing. Milan Basík, člen DR

JUDr. Antonín Snášel, člen DR

JUDR. Miloš Tuháček, člen DR

Ing. Jiří Loskot, člen DR

Zapisovatelkou byla Miroslava Boušková.

7. Jednatelem Společnosti byl od 1.1.2020 do 31.12.2020 Ing. Stanislav Vyhnaň.

III. Běžná kontrolní činnost

8. V rámci své běžné kontrolní působnosti dozorčí rada v uplynulém období dohlížela na činnosti jednatele Společnosti.
9. Dozorčí rada pravidelně projednávala výkazy o výsledcích hospodaření Společnosti.

10. Dozorčí rada se dále zabývala aktuálními problémy v řízení Společnosti:

a/ Dozorčí rada sledovala postup vymáhání škody po jednatelem Černém. S ohledem na nekomunikaci Ing. Černého zatím není celá věc dořešena.

b/ Dozorčí rada byla průběžně informována o opatřeních v souvislosti s kůrovcovou kalamitou a operativním zajišťováním zpracování dřeva.

c/ Dozorčí rada pravidelně sledovala odbyt dřeva. I přes nadbytek dřeva na trhu se podařilo všechno kalamitní dřevo bez dlouhých prodlev na odvozních místech prodat.

d/ Dozorčí rada sledovala pět projektů zadržetí vody v krajině na území spravovaném Společností. Vedení Společnosti působilo v roli konzultanta.

e/ Na základě pokračující kalamitní situace dozorčí rada doporučila vlastníkovému lesnímu majetku ponechání sníženého nájemného.

f/ Celkový výsledek hospodaření lze považovat za velmi dobrý, přestože státní dotace na škody způsobené kůrovcem byla přiznána až v roce 2021.

IV. Vyhodnocení situace Společnosti

11. Na základě výkonu své pravidelné kontrolní činnosti ve Společnosti dozorčí rada konstatuje, že situace ve Společnosti byla ke konci roku stabilní. Vytvoření pěstební rezervy v roce 2019 a 2020 dává předpoklady k zalesnění a zajištění ploch postižených kůrovcovou kalamitou.

12. Dozorčí rada se seznámila s řádnou účetní závěrkou za rok 2020, návrhem na rozdělení zisku a zprávou o vztazích a neshledala v těchto dokumentech závad.

V. Výhled činnosti dozorčí rady

15. Dozorčí rada bude, v rámci svého zákonného oprávnění, provádět kontrolní činnost v obdobném rozsahu jako doposud. S ohledem na očekávané pokračování kůrovcové kalamity se bude pravidelně zabývat rychlostí reakce vedení Společnosti na nastalou situaci. Zaměří se také na řádné zalesnění holin. Zároveň bude sledovat postup jednatele při vymáhání plnění ze všech uzavřených smluv jednatelem Ing. Černým.

V Táboře dne 26. května 2021

Ing. František Dědič, předseda dozorčí rady SLMT s.r.o.

Stanovisko dozorčí rady Správy lesů města Tábora s.r.o. k
„Výroční zprávě 2020“

Dozorčí rada Správy lesů města Tábora, s.r.o. projednala na svém zasedání dne 26. 05. 2021

*„Výroční zprávu Správy lesů města Tábora s.r.o. za rok 2020“. Dozorčí rada doporučuje valné hromadě společnosti schválit roční účetní uzávěrku za rok 2020 včetně schválení rozdělení čistého zisku společnosti ve výši **311 719,08 Kč** následovně:*

nerozdělený zisk : **11 719,08 Kč**

tvorba sociálního fondu : **300 000,00 Kč**

Správa lesů města Tábora s.r.o., U Čáпова двора 2712

390 02 Tábor

Zpráva o vztazích mezi propojenými osobami podle § 82, odst. 1

Zákona o obchodních korporacích 90/2012 Sb.

Zpracovatel: Správa lesů města Tábora s.r.o., se sídlem U Čáпова двора 2712

390 02 Tábor, IČO 625 02 646

- 1. Ovládající osoba:** Město Tábor, se sídlem Žižkovo náměstí 3, IČO 002 53 014
se 100% podílem na základním kapitálu
- 2. Další osoby ovládané ovládající osobou:**
 - **Technické služby Tábor s.r.o.**, se sídlem Kpt. Jaroše 2418, Tábor, IČ 625 02 565
 - **Tělovýchovné zařízení města Tábor s.r.o.**, Václava Soumara 2300, Tábor
IČ 251 71 127
 - **Bytes Tábor s.r.o.**, Kpt. Jaroše 2418, 390 03 Tábor, IČ 62502573
 - **Základní a mateřské školy zřizované městem Tábor**

3. Uzavřené obchodní vztahy s ovládající osobou v roce 2020

V roce **2020** pokračovala nájemní smlouva na budovy, lesní pozemky, rybníky a pachtovní smlouva na lesní pozemky a rybníky. Celkový objem nájemného činil **786 068,- Kč** bez DPH.

4. Obchodní styk s dalšími osobami dle článku 2.

V roce **2020** došlo k obchodnímu styku s Odborem školství mládeže a tělovýchovy Města Tábora v **8** případech, kdy Správa lesů města Tábora s.r.o., fakturovala

Za služby – Lesní pedagogika –Tělovýchovným zařízením, základním a mateřským školám v hodnotě **12 950,- Kč** včetně DPH a tyto školy pohledávku řádně uhradily.

Z výše uvedených obchodních vztahů nevznikla firmě Správa lesů města Tábora s.r.o. žádná majetková újma.

S jinými osobami uvedenými pod bodem 2., nebyly v roce 2020 uzavřeny obchodní smlouvy.

Ing. Stanislav Vyhnal

V Táboře dne 27.5.2021

REKAPITULACE

	2018	2019	Skutečnost 2020
AKTIVA CELKEM	13680871,97	19663107,72	25395444,75
STÁLÁ AKTIVA	3778173,35	1961605,35	5120178,32
Dlouh. hmot.majetek	3778173,35	1961605,35	5120178,32
OBĚŽNÁ AKTIVA	9702055,95	17324067,5	19828622,63
Zásoby	1672636,15	713499,27	654183,43
Dlouhodobé pohledávky		44717	-20838
Krátkodobé pohledávky	3236777,08	4374510,85	7394355,00
Krátkodobý finanční majetek	4792642,72	12191340,38	11800922,2
OSTATNÍ AKTIVA	časové rozlišení	200642,67	377434,87
			446643,8

	2018	2019	Skutečnost 2020
PASIVA CELKEM	13680871,97	19663107,72	25395444,75
VLASTNÍ KAPITÁL	7650864,41	7804723,19	7917654,27
Základní kapitál	2600000,00	2600000,00	2600000,00
Kapitálové fondy	10000,00	10000,00	10000,00
Fondy ze zisku	947399,69	1081175,30	1155007,30
Výsledek hospodaření minulých let	3785116,87	3793464,72	3813547,89
Výsledek hospodaření běžného roku po zdanění	308347,85	320083,17	339099,08
CIZÍ ZDROJE	5887523,96	11768963,45	16846608,74
Rezervy	1400000,00	7600000,00	5590574,77
Dlouhodobé závazky	0	0	0
Krátkodobé závazky	4487523,96	4168963,45	11256033,97
Dlouhodobý bankovní úvěr	0	0	0
časové rozlišení	142483,6	89421,08	631181,74

Použité znaky

OON	ostatní osobní náklady
PČ	pěstební činnost
TČ	těžební činnost
Tj.	technické jednotky
OÚ	oprava a údržba
MS	manipulační sklad
JMP	jednomužná motorová pila
P	výrobní lokalita v lesním porostu-pařez
OM	odvozní místo
ES	expediční sklad
PO	právnícká osoba
FO	fyzická osoba
PCV	práce celospolečenského významu
PVD	přidružená výroba dřeva
D	dělník
POP	provozně obsluhující pracovníci
UKT	univerzální kolový traktor
OLH	odborný lesní hospodář
VLS	vojenské lesy a statky ČR
SVOL	Sdružení vlastníků obecních lesů
DP	dobývací prostor – Pískovna Hůrka
PRV	program rozvoje venkova
LHP	lesní hospodářský plán
KS	konečný stav účtu
OPV	ostatní provozní výnosy